



Universität Ulm | Medizinische Fakultät | D-89069 Ulm

**Medizinische Fakultät**

An  
Herr  
Prof. Dr. Gert Krischak  
- persönlich / vertraulich -

**Studiendekanat Medizin**

Albert-Einstein-Allee 7  
89081 Ulm, Germany  
Tel: +49 731 50-336-20  
Fax: +49 731 50-336-29

**Lehrevaluation**

Oliver Keis M. A.  
Albert-Einstein-Allee 11c  
89081 Ulm, Germany  
Tel.: +49 731 50-336-52  
Fax: +49 731 50-336-59

## Auswertungsbericht Lehrveranstaltungsevaluation im Sommersemester 2016

Sehr geehrter Herr Prof. Dr. Krischak,

Sie erhalten hier die Ergebnisse der automatisierten Auswertung der Evaluation zur Lehrveranstaltung Q 12: Rehabilitation, Physikalische Medizin, Naturheilverfahren (Vorlesung).

Im ersten Teil der Auswertung sind unter der Überschrift "Globalwerte" Indikatoren der Lehrqualität dargestellt. Hierfür wurden die Einzelfragen per Mittelwertbildung zusammengefasst. Die aufgeführten Globalwerte umfassen: Rahmenbedingungen, Organisation, Lehrengagement, Lernziele und -inhalte, didaktische Umsetzung.

Im zweiten Teil des Auswertungsberichts werden die Mittelwerte aller einzelnen Fragen aufgelistet. Der Wert 1 kennzeichnet aus Sicht der Studierenden eine minimale Veranstaltungsgüte, der Wert 6 eine maximale Veranstaltungsgüte.

Im dritten Teil des Auswertungsberichtes werden die Ergebnisse (Mittelwerte) anhand einer Profillinienabbildung veranschaulicht.

Damit Sie Gelegenheit haben, ggf. die Ergebnisse in Ihrer Lehrveranstaltung vorzustellen, kann die in der Auswertung enthaltene Präsentationsvorlage genutzt werden.

Abschließend werden die Antworten der Studierenden auf die offenen Fragen

Mit freundlichen Grüßen,

Oliver Keis

# Prof. Dr. Gert Krischak

Q 12: Rehabilitation, Physikalische Medizin, Naturheilverfahren (Vorlesung) (MED21205.001)  
Erfasste Fragebögen = 59



## Globalwerte

Rahmenbedingungen der Lehrveranstaltung

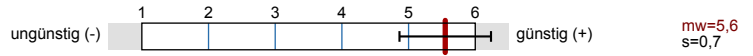

Organisation, Struktur und Aufbau der Lehrveranstaltung

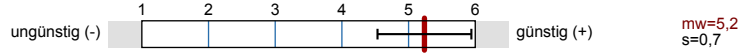

Lehrendengagement der an der Lehrveranstaltung beteiligten Dozierenden



Lernziele und Lerninhalte der Lehrveranstaltung



Didaktische Umsetzung



## Auswertungsteil der geschlossenen Fragen

## Legende

Fragestext

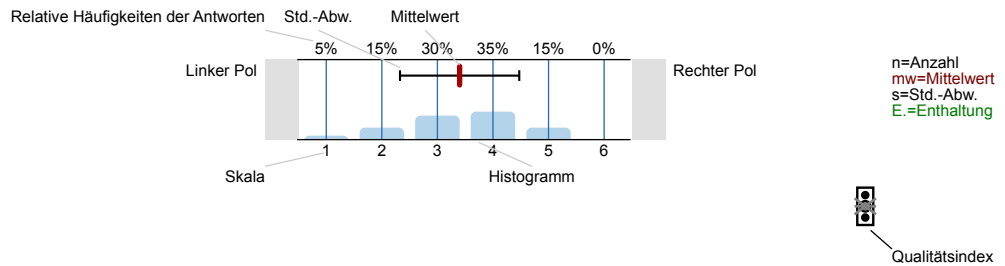

Erklärung der Ampelsymbole

Der Mittelwert liegt unterhalb der Qualitätsrichtlinie.

Der Mittelwert liegt im Toleranzbereich der Qualitätsrichtlinie.

Der Mittelwert liegt innerhalb der Qualitätsrichtlinie.

## Hintergrundinformationen

In welchem Fachsemester studieren Sie?

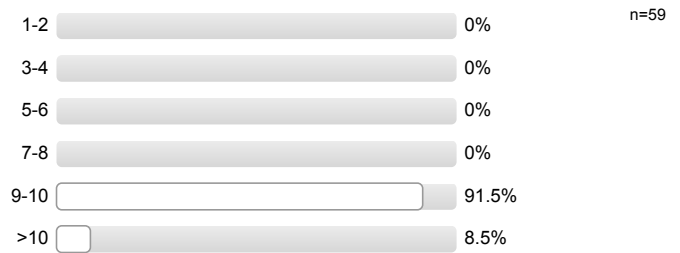

In welchem Studiengang studieren Sie?



Wie häufig besuchten Sie die Veranstaltung?

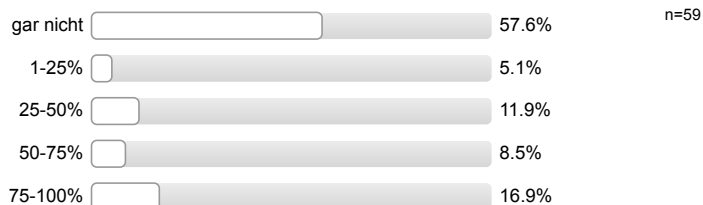

Rahmenbedingungen der Lehrveranstaltung

Die räumlichen Bedingungen (inkl. Ausstattung und Technik) sind gut geeignet.

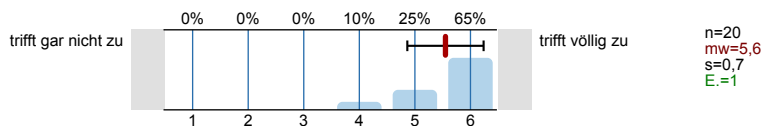

Organisation, Struktur und Aufbau der Lehrveranstaltung

Die Lehrveranstaltung ist gut organisiert.

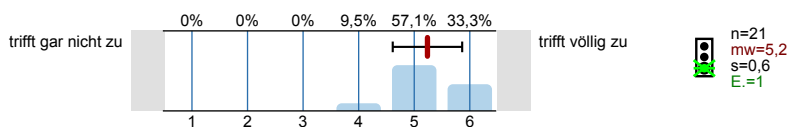

Die Veranstaltung hat eine gute Gesamtstruktur ("Roter Faden").

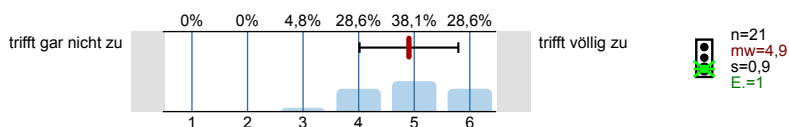

Es gab keine schweren Verspätungen oder Ausfälle.

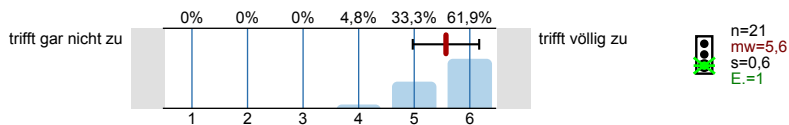

Lehrengagement der an der Lehrveranstaltung beteiligten Dozierenden

Den beteiligten Lehrenden ist der Lernerfolg der Studierenden wichtig.

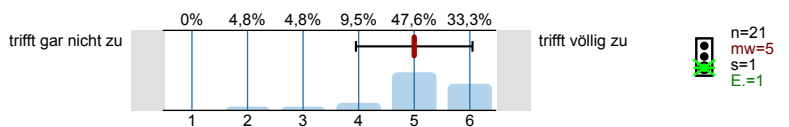

Die beteiligten Lehrenden sind gut auf den Unterricht vorbereitet.

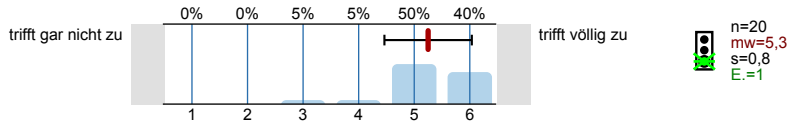

Die Studierenden werden motiviert, sich aktiv mit den Lerninhalten auseinanderzusetzen.

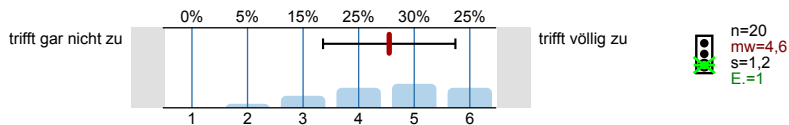

Lernziele und Lerninhalte der Lehrveranstaltung

Die gestellten Anforderungen sind adäquat.

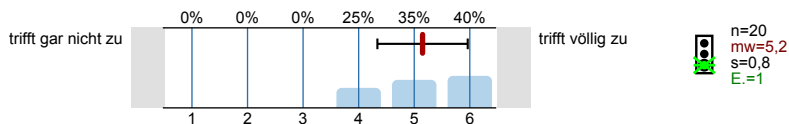

Die Lernziele der Lehrveranstaltung sind transparent.

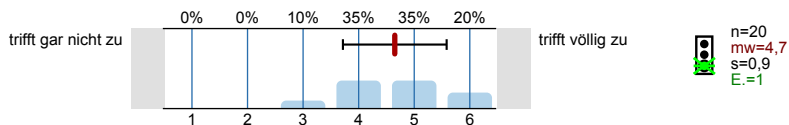

Die Relevanz der Lerninhalte wird deutlich.

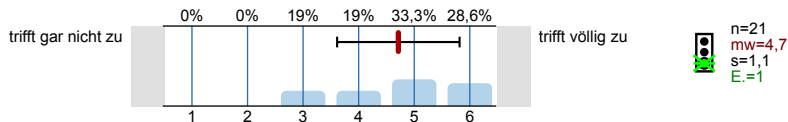

Ich habe in der Lehrveranstaltung viel gelernt.

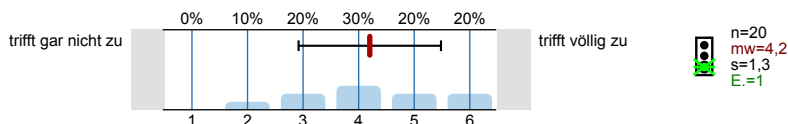

**Didaktische Umsetzung**

Die beteiligten Lehrenden können die Lehrveranstaltungsinhalte gut vermitteln.

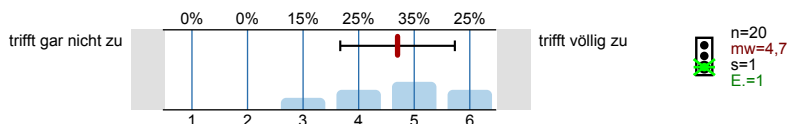

Die beteiligten Lehrenden gestalten den Unterricht anschaulich (mit praktischen Bezügen, Beispielen, etc.).

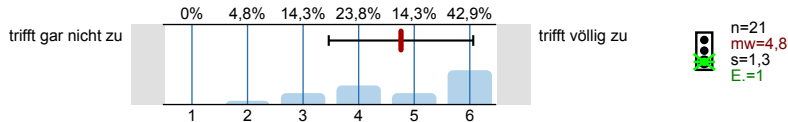

Die begleitenden Unterrichtsmaterialien (Skripte, Präsentationen, etc.) sind lernförderlich.

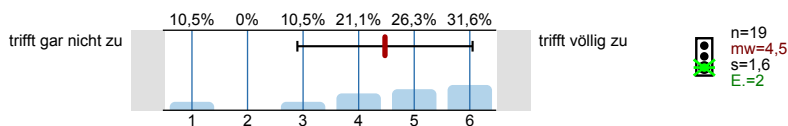

**Gesamtbewertung der Lehrveranstaltung**

Wenn man alles in einer Note zusammenfassen könnte, würde ich der Veranstaltung die folgende Note (Schulnote von 1 bis 6) geben:

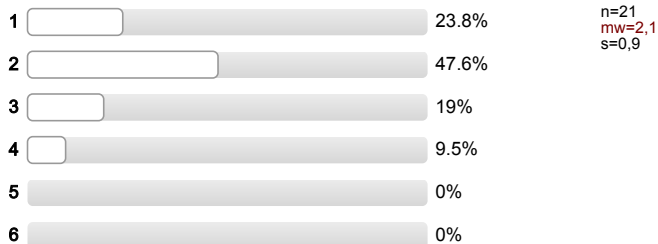

Zu optimieren wäre an der Veranstaltung (Mehrfachnennungen sind möglich):

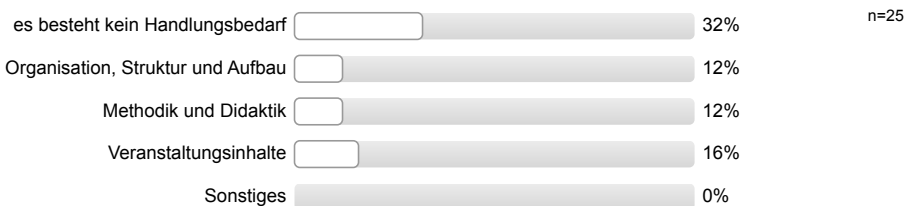

# Profillinie

Teilbereich: **Medizin**

Name der/des Lehrenden: **Prof. Dr. Gert Krischak**

Titel der Lehrveranstaltung: **Q 12: Rehabilitation, Physikalische Medizin, Naturheilverfahren (Vorlesung)**  
(Name der Umfrage)

Verwendete Werte in der Profillinie: Mittelwert

## Rahmenbedingungen der Lehrveranstaltung

Die räumlichen Bedingungen (inkl. Ausstattung und Technik) sind gut geeignet.    trifft gar nicht zu |-----| trifft völlig zu    n=20    mw=5,6    md=6,0    s=0,7

## Organisation, Struktur und Aufbau der Lehrveranstaltung

Die Lehrveranstaltung ist gut organisiert.    trifft gar nicht zu |-----| trifft völlig zu    n=21    mw=5,2    md=5,0    s=0,6

Die Veranstaltung hat eine gute Gesamtstruktur ("Roter Faden").    trifft gar nicht zu |-----| trifft völlig zu    n=21    mw=4,9    md=5,0    s=0,9

Es gab keine schweren Verspätungen oder Ausfälle.    trifft gar nicht zu |-----| trifft völlig zu    n=21    mw=5,6    md=6,0    s=0,6

## Lehrengagement der an der Lehrveranstaltung beteiligten Dozierenden

Den beteiligten Lehrenden ist der Lernerfolg der Studierenden wichtig.    trifft gar nicht zu |-----| trifft völlig zu    n=21    mw=5,0    md=5,0    s=1,0

Die beteiligten Lehrenden sind gut auf den Unterricht vorbereitet.    trifft gar nicht zu |-----| trifft völlig zu    n=20    mw=5,3    md=5,0    s=0,8

Die Studierenden werden motiviert, sich aktiv mit den Lerninhalten auseinanderzusetzen.    trifft gar nicht zu |-----| trifft völlig zu    n=20    mw=4,6    md=5,0    s=1,2

## Lernziele und Lerninhalte der Lehrveranstaltung

Die gestellten Anforderungen sind adäquat.    trifft gar nicht zu |-----| trifft völlig zu    n=20    mw=5,2    md=5,0    s=0,8

Die Lernziele der Lehrveranstaltung sind transparent.    trifft gar nicht zu |-----| trifft völlig zu    n=20    mw=4,7    md=5,0    s=0,9

Die Relevanz der Lerninhalte wird deutlich.    trifft gar nicht zu |-----| trifft völlig zu    n=21    mw=4,7    md=5,0    s=1,1

Ich habe in der Lehrveranstaltung viel gelernt.    trifft gar nicht zu |-----| trifft völlig zu    n=20    mw=4,2    md=4,0    s=1,3

## Didaktische Umsetzung

Die beteiligten Lehrenden können die Lehrveranstaltungsinhalte gut vermitteln.    trifft gar nicht zu |-----| trifft völlig zu    n=20    mw=4,7    md=5,0    s=1,0

Die beteiligten Lehrenden gestalten den Unterricht anschaulich (mit praktischen Bezügen, Beispielen, etc.).    trifft gar nicht zu |-----| trifft völlig zu    n=21    mw=4,8    md=5,0    s=1,3

Die begleitenden Unterrichtsmaterialien (Skripte, Präsentationen, etc.) sind lernförderlich.    trifft gar nicht zu |-----| trifft völlig zu    n=19    mw=4,5    md=5,0    s=1,6

# Präsentationsvorlage

## Q 12: Rehabilitation, Physikalische Medizin, Naturheilverfahren (Vorlesung) Prof. Dr. Gert Krischak Erfasste Fragebögen = 59

Rahmenbedingungen der Lehrveranstaltung

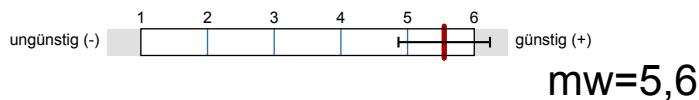

Organisation, Struktur und Aufbau der Lehrveranstaltung

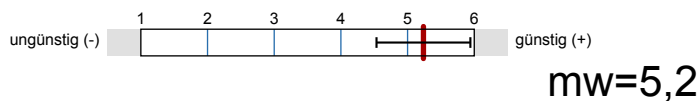

Lehrendengagement der an der Lehrveranstaltung beteiligten Dozierenden

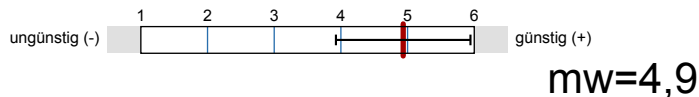

Lernziele und Lerninhalte der Lehrveranstaltung

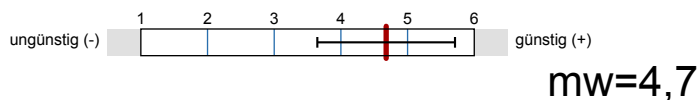

Didaktische Umsetzung

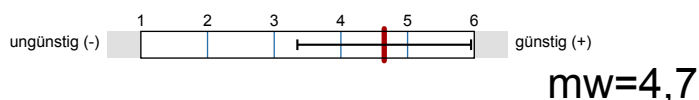

Auswertungsteil der offenen Fragen

Lob, Kritik und Verbesserungsvorschläge

Im Folgenden haben Sie die Möglichkeit, konkrete Verbesserungsvorschläge zu nennen (ggf. Bezug zu einzelnen Dozierenden nehmen).

Es wird keine Auswertung angezeigt, da die Anzahl der Antworten zu gering ist.

Im Folgenden haben Sie die Möglichkeit, Lob zu äußern (ggf. Bezug zu einzelnen Dozierenden nehmen).

Es wird keine Auswertung angezeigt, da die Anzahl der Antworten zu gering ist.

Im Folgenden haben Sie die Möglichkeit Gründe anzugeben, warum Sie die Lehrveranstaltung nicht besucht haben.

Es wird keine Auswertung angezeigt, da die Anzahl der Antworten zu gering ist.