



Universität Ulm | Studiendekanat Medizin | D-89069 Ulm

An
Herr
Prof. Dr. Eckart Jacobi
- persönlich / vertraulich -

Studiendekanat

Albert-Einstein-Allee 7
89081 Ulm, Germany
Tel: +49 731 50-22250
Fax: +49 731 50-220-34

Lehrevaluation

Sandra Geiler M. A.
Tel: +49 731 50-22260
e-mail: sandra.geiler@uni-ulm.de

Auswertungsbericht Lehrveranstaltungsevaluation an die Lehrenden Sommersemester 2011

Sehr geehrter Herr Prof. Dr. Jacobi,

Sie erhalten hier die Ergebnisse der automatisierten Auswertung der Evaluation zur Lehrveranstaltung Q12 Rehabilitation, Physikalische Medizin, Naturheilverfahren: Uniklinik Ulm (Seminar).

Im ersten Teil der Auswertung sind unter der Überschrift "Globalwerte" Indikatoren der Lehrqualität dargestellt. Hierfür wurden die Einzelfragen per Mittelwertbildung zusammengefasst. Die aufgeführten Globalwerte umfassen: Organisation, Lehrengagement, Rahmenbedingungen, Lernziele und -inhalte, Didaktik.

Im zweiten Teil des Auswertungsberichts werden die Mittelwerte aller einzelnen Fragen aufgelistet. Der Wert 1 kennzeichnet aus Sicht der Studierenden eine minimale Veranstaltungsgüte, der Wert 6 eine maximale Veranstaltungsgüte.

Im dritten Teil des Auswertungsberichtes werden die Ergebnisse (Mittelwerte) anhand einer Profillinienabbildung veranschaulicht.

Damit Sie Gelegenheit haben, ggf. die Ergebnisse in Ihrer Lehrveranstaltung vorzustellen, kann die in der Auswertung enthaltene Präsentationsvorlage genutzt werden. Abschließend werden die Antworten der Studierenden auf die offenen Fragen abgebildet.



Mit freundlichen Grüßen

Sandra Geiler

Prof. Dr. Eckart Jacobi
 Q12 Rehabilitation, Physikalische Medizin, Naturheilverfahren: Uniklinik Ulm (Seminar) (22341.001/5)
 Erfasste Fragebögen = 15

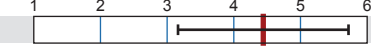

Globalwerte

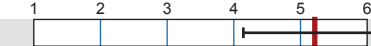
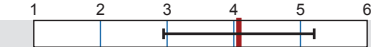
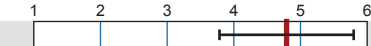
Globalindikator		mw=4.7 s=1.1
Organisation, Struktur und Aufbau		mw=4.4 s=1.3
Lehrengagement und Motivierung		mw=5.2 s=0.9
Rahmenbedingungen		mw=5.2 s=1.1
Lernziele und Lerninhalte		mw=4.1 s=1.1
Didaktische Umsetzung		mw=4.8 s=1

Auswertungsteil der geschlossenen Fragen

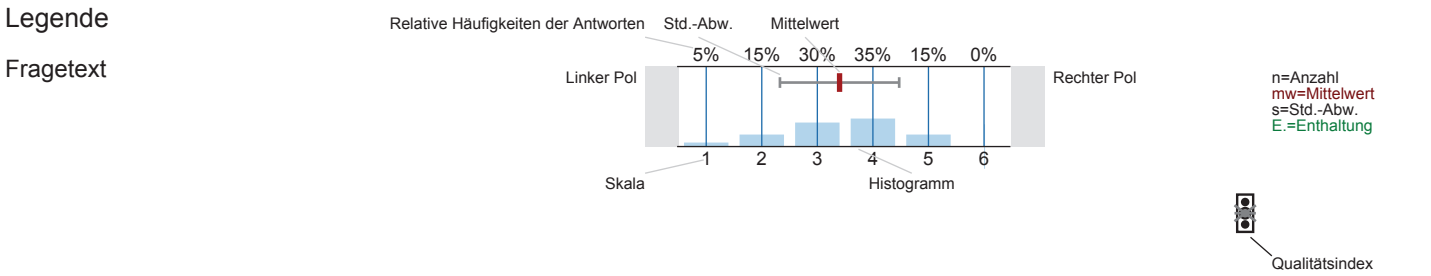

Erklärung der Ampelsymbole

- Der Mittelwert liegt unterhalb der Qualitätsrichtlinie.
- Der Mittelwert liegt im Toleranzbereich der Qualitätsrichtlinie.
- Der Mittelwert liegt innerhalb der Qualitätsrichtlinie.

Studentische Variablen

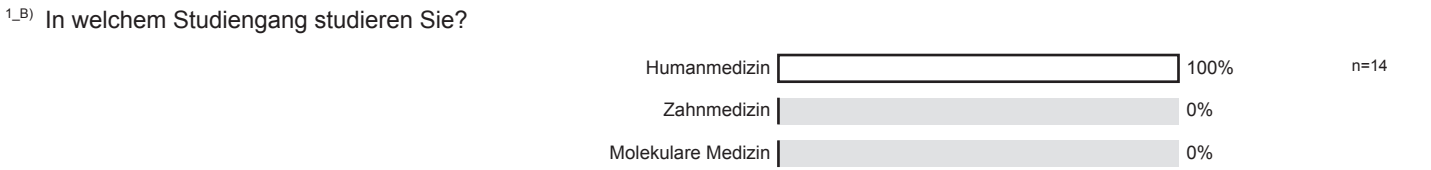
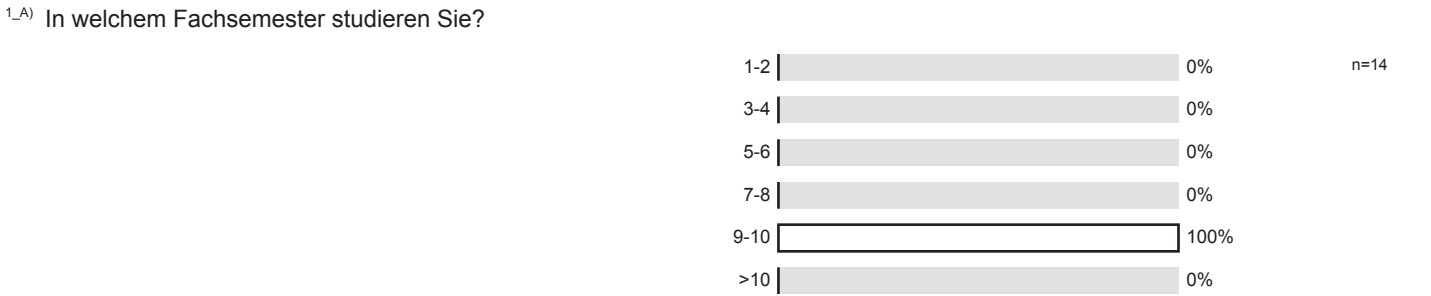

1_C) Wie häufig besuchten Sie die Veranstaltung?



Organisation, Struktur und Aufbau

2_A) Die Veranstaltung ist sehr gut organisiert.

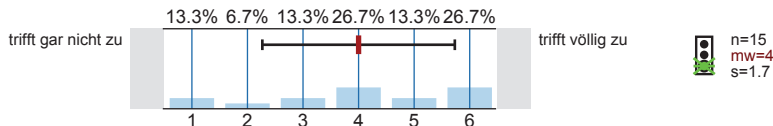

2_B) Die Veranstaltung hat eine sehr gute Gesamtstruktur ('Roter Faden').

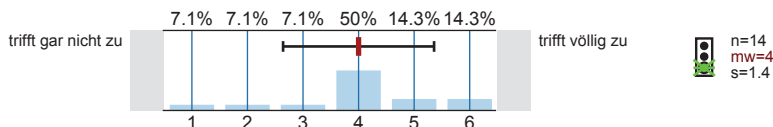

2_C) Es gab keine schweren Verspätungen oder Ausfälle.

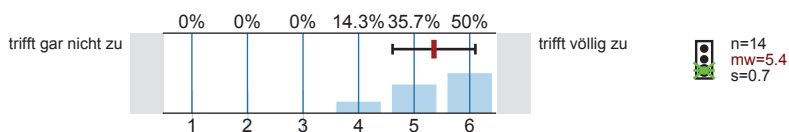

Lehrengagement und Motivierung

3_A) Allen beteiligten Lehrenden ist der Lernerfolg gleichermaßen wichtig.

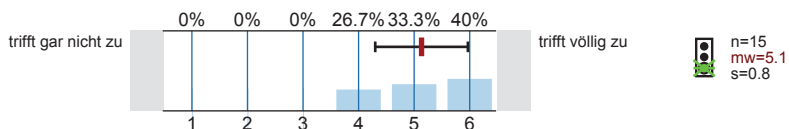

3_B) Alle beteiligten Lehrenden sind sehr gut vorbereitet.

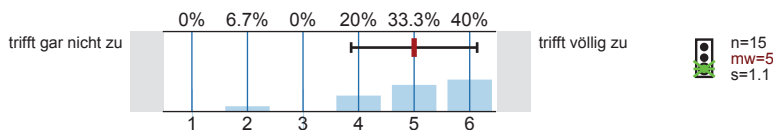

3_C) Die Studierenden werden motiviert, sich aktiv mit den Lerninhalten auseinander zu setzen.

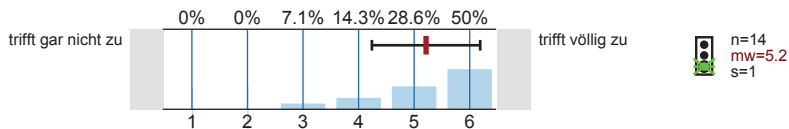

3_D) Falls zur Veranstaltung passend: Die Studierenden werden aktiv mit einbezogen.

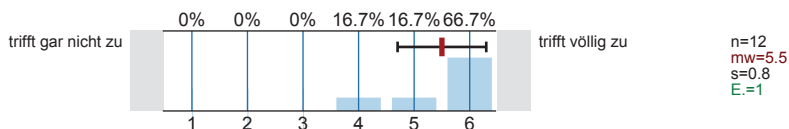

Rahmenbedingungen

4_A) Die räumlichen Bedingungen (inkl. Ausstattung und Technik) sind sehr gut geeignet.

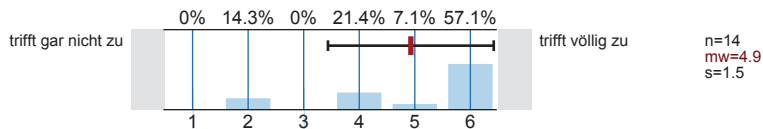

4_B) Die Gruppengröße ist der Veranstaltung angemessen.

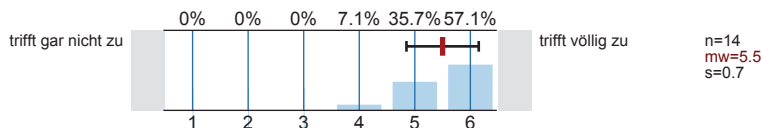

Lernziele und Lerninhalte

5_A) Die gestellten Anforderungen sind adäquat.

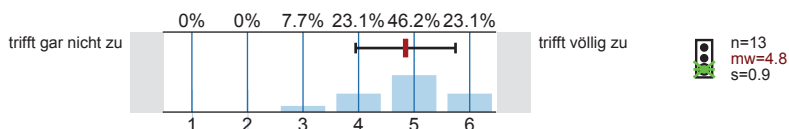

5_B) Die Lernziele der Veranstaltung sind transparent.

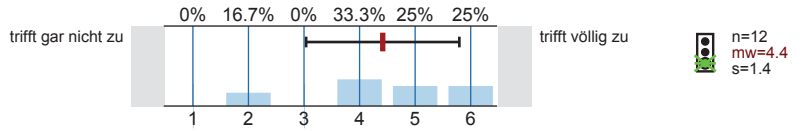

5_C) Die Relevanz der Lerninhalte wird deutlich.

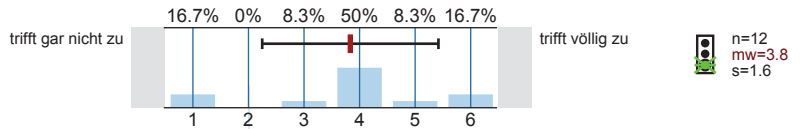

5_D) Falls relevant: Prüfung und Lerninhalte sind sehr gut aufeinander abgestimmt.

Es wird keine Auswertung angezeigt, da die Anzahl der Antworten zu gering ist.

5_E) Falls zur Veranstaltung passend: Ich habe sehr viel theoretisches Wissen dazugelernt.

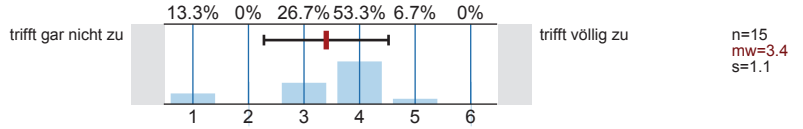

5_F) Falls zur Veranstaltung passend: Ich habe sehr viel praktische Kompetenz dazugewonnen.

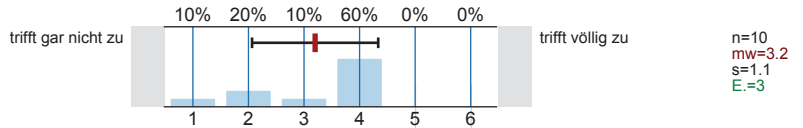

5_G) Der Theorieanteil ist dem Veranstaltungstyp angemessen.

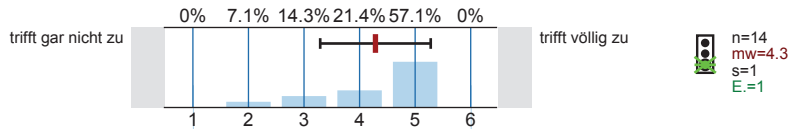

5_H) Der Praxisanteil ist dem Veranstaltungstyp angemessen.

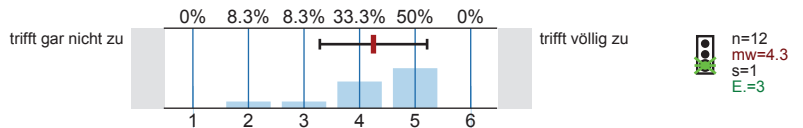

Didaktische Umsetzung

6_A) Alle beteiligten Lehrenden können die Inhalte sehr gut vermitteln.

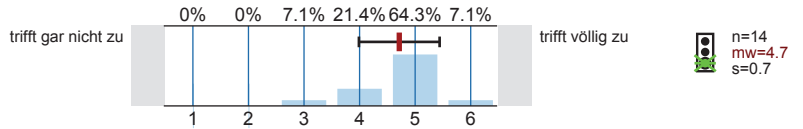

6_B) Falls zur Veranstaltung passend: Spezifische Ressourcen (Modelle, Simulationspatienten, Patienten) sind in optimaler Weise in die Veranstaltung integriert.

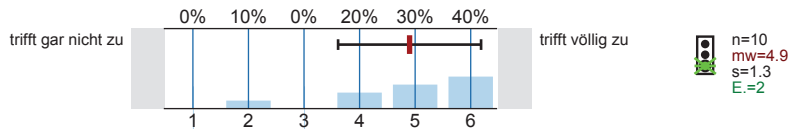

Globalbewertung der Lehrveranstaltung

7_A) Gesamtnote (Schulnote von 1 bis 6):

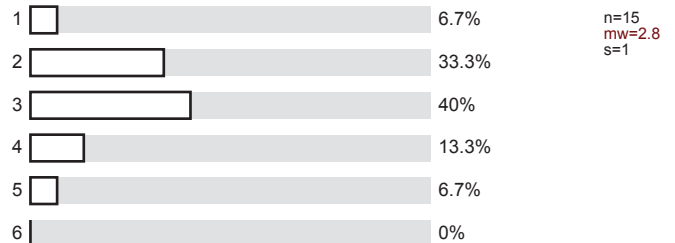

^{8_A)} Zu optimieren wäre an der Veranstaltung (Mehrfachnennungen möglich):

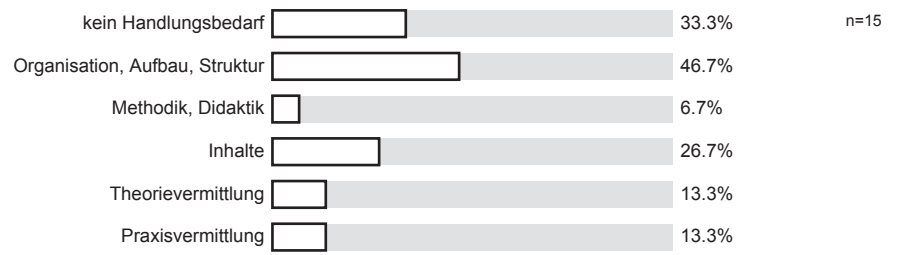

Profillinie

Teilbereich: Medizin

Name der/des Lehrenden: Prof. Dr. Eckart Jacobi

Titel der Lehrveranstaltung: Q12 Rehabilitation, Physikalische Medizin, Naturheilverfahren: Uniklinik Ulm (Seminar)
(Name der Umfrage)

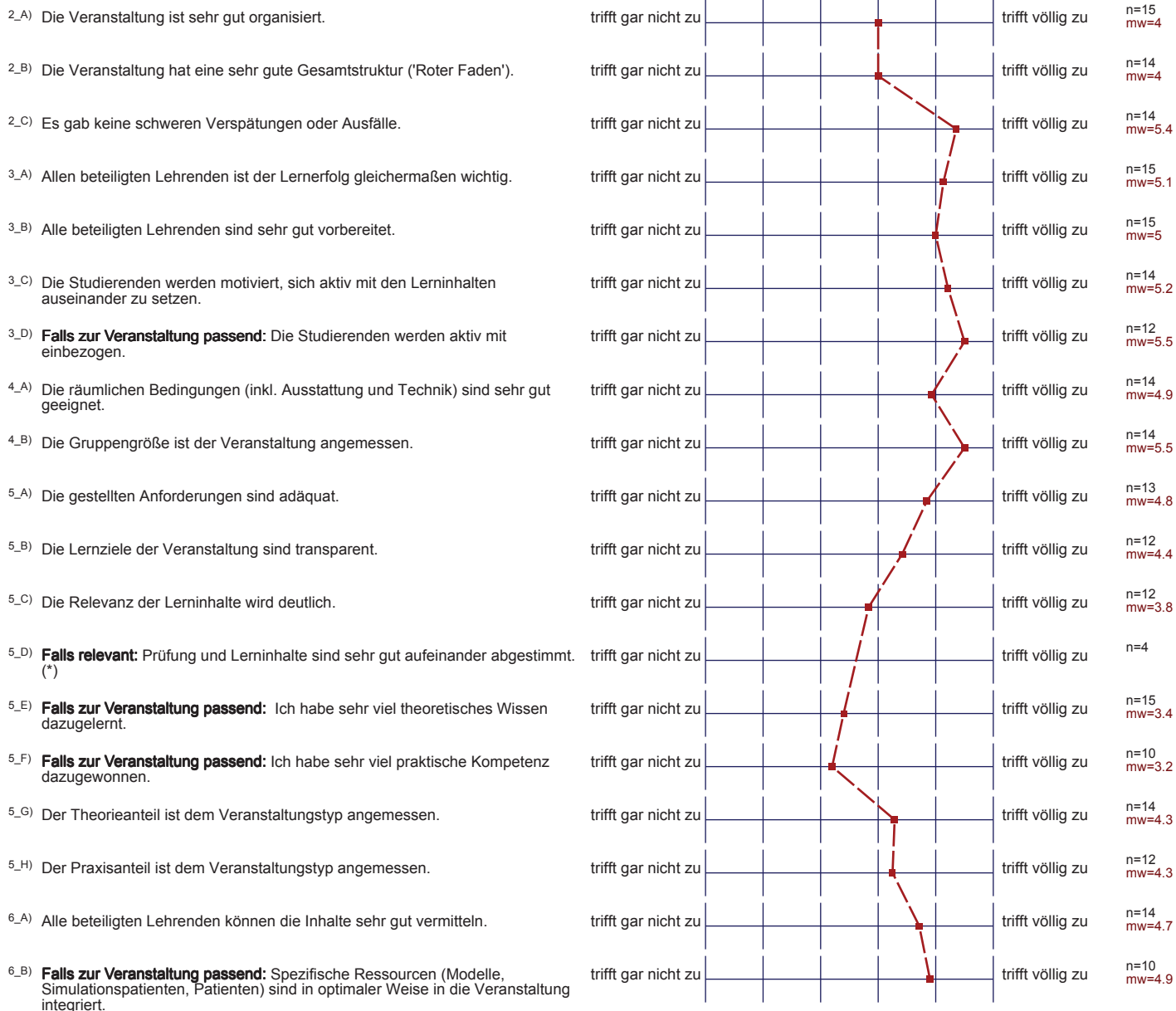

(*) Hinweis: Wenn die Anzahl der Antworten auf eine Frage zu gering ist, wird für die Frage keine Auswertung angezeigt.

Präsentationsvorlage

Q12 Rehabilitation, Physikalische Medizin, Naturheilverfahren: Uniklinik Ulm (Seminar) Prof. Dr. Eckart Jacobi

Bewertung von Organisation und Struktur über die gesamte Lehrveranstaltung hinweg

Organisation, Struktur und Aufbau

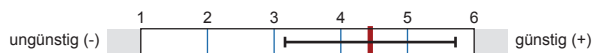

mw=4.4

Bewertung der Einbindung der Studierenden und des Engagements der Lehrenden

Lehrengagement und Motivierung



mw=5.2

Bewertung der Rahmenbedingungen der Lehrveranstaltung

Rahmenbedingungen

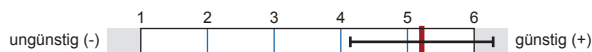

mw=5.2

Bewertung von inhaltlichen Aspekten der Lehrveranstaltung

Lernziele und Lerninhalte

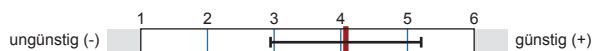

mw=4.1

Bewertung didaktischer Aspekte der Lehrveranstaltung

Didaktische Umsetzung

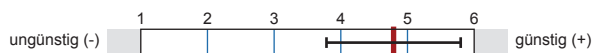

mw=4.8