

## Prof. Dr. Gert Krischak

Q 12: Rehabilitation (Blockpraktikum) - Klinik Schwabenland, Isny-Neutrauchburg (MED22341.001\_ISNY)  
Erfasste Fragebögen = 12



### Globalwerte

Rahmenbedingungen der Lehrveranstaltung

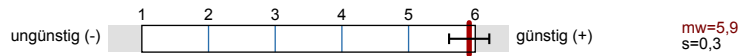

Organisation, Struktur und Aufbau der Lehrveranstaltung

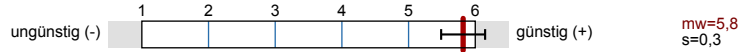

Lehrendengagement der an der Lehrveranstaltung beteiligten Dozierenden

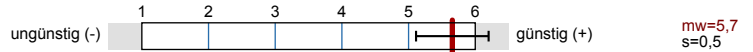

Lernziele und Lerninhalte der Lehrveranstaltung

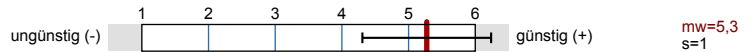

Didaktische Umsetzung

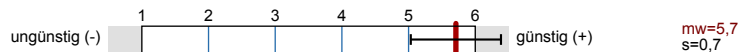

### Auswertungsteil der geschlossenen Fragen

### Legende

Fragestext

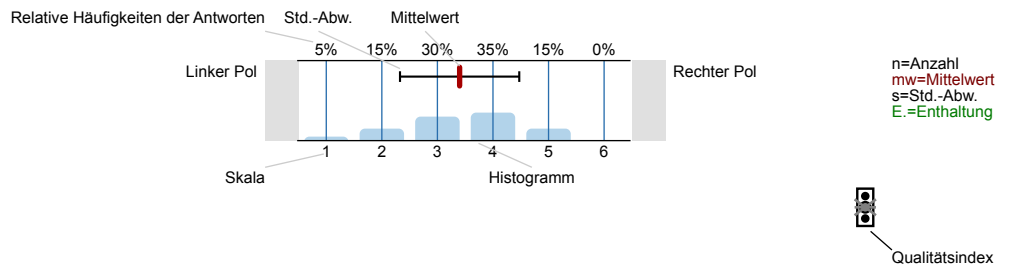

Erklärung der Ampelsymbole

Der Mittelwert liegt unterhalb der Qualitätsrichtlinie.

Der Mittelwert liegt im Toleranzbereich der Qualitätsrichtlinie.

Der Mittelwert liegt innerhalb der Qualitätsrichtlinie.

### Hintergrundinformationen

In welchem Fachsemester studieren Sie?

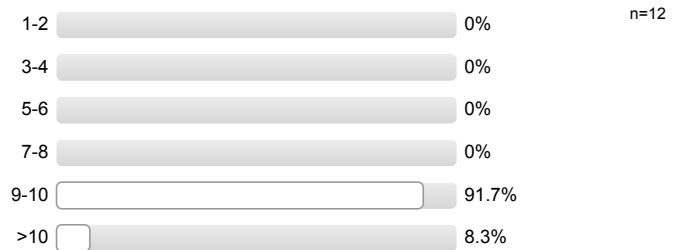

In welchem Studiengang studieren Sie?



Wie häufig besuchten Sie die Veranstaltung?

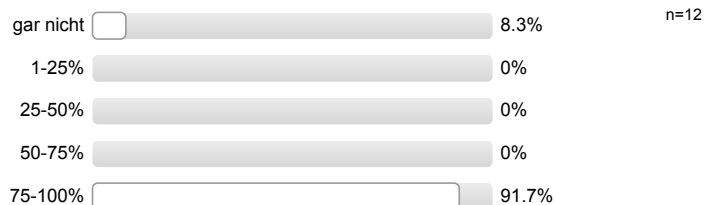

Rahmenbedingungen der Lehrveranstaltung

Die räumlichen Bedingungen (inkl. Ausstattung und Technik) sind gut geeignet.

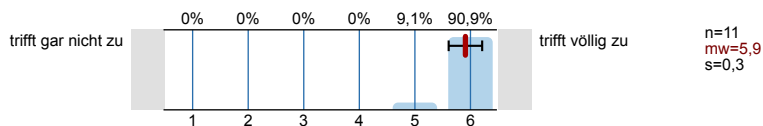

Organisation, Struktur und Aufbau der Lehrveranstaltung

Die Lehrveranstaltung ist gut organisiert.

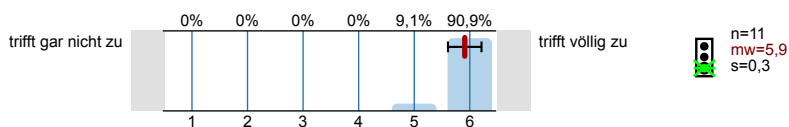

Die Veranstaltung hat eine gute Gesamtstruktur ("Roter Faden").

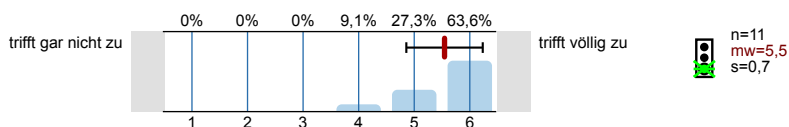

Es gab keine schweren Verspätungen oder Ausfälle.

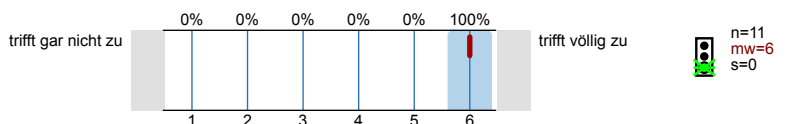

Lehrengagement der an der Lehrveranstaltung beteiligten Dozierenden

Den beteiligten Lehrenden ist der Lernerfolg der Studierenden wichtig.

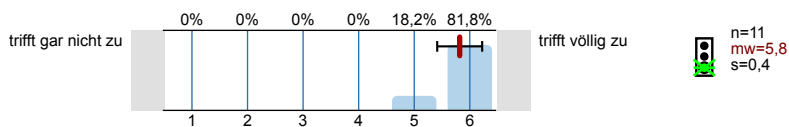

Die beteiligten Lehrenden sind gut auf den Unterricht vorbereitet.

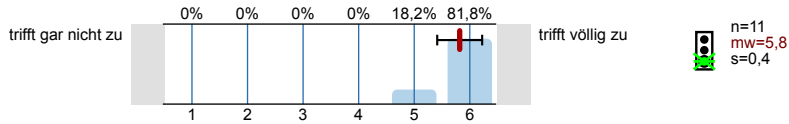

Die Studierenden werden motiviert, sich aktiv mit den Lerninhalten auseinanderzusetzen.

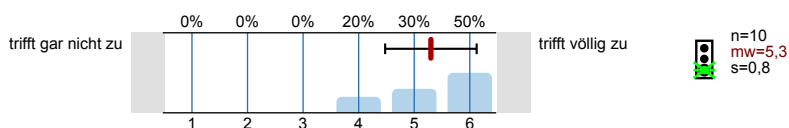

Lernziele und Lerninhalte der Lehrveranstaltung

Die gestellten Anforderungen sind adäquat.

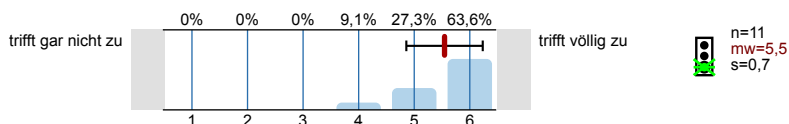

Die Lernziele der Lehrveranstaltung sind transparent.

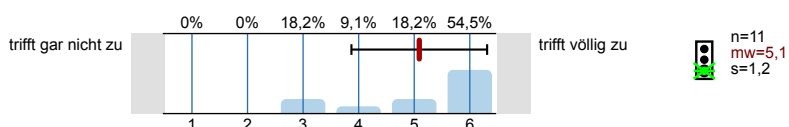

Die Relevanz der Lerninhalte wird deutlich.

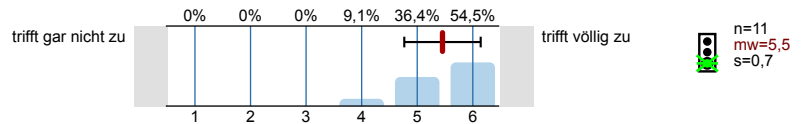

Ich habe in der Lehrveranstaltung viel gelernt.

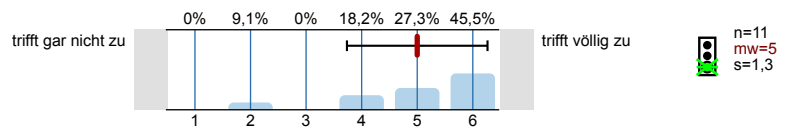

### Didaktische Umsetzung

Die beteiligten Lehrenden können die Lehrveranstaltungsinhalte gut vermitteln.

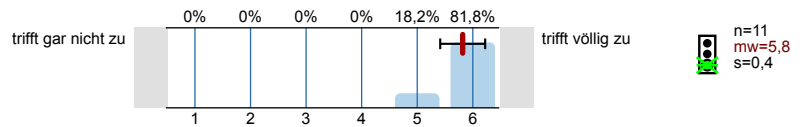

Die beteiligten Lehrenden gestalten den Unterricht anschaulich (mit praktischen Bezügen, Beispielen, etc.).

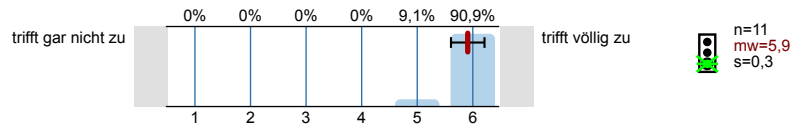

Die begleitenden Unterrichtsmaterialien (Skripte, Präsentationen, etc.) sind lernförderlich.

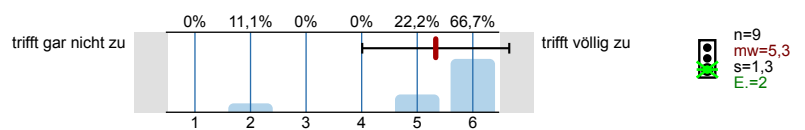

### Gesamtbewertung der Lehrveranstaltung

Wenn man alles in einer Note zusammenfassen könnte, würde ich der Veranstaltung die folgende Note (Schulnote von 1 bis 6) geben:

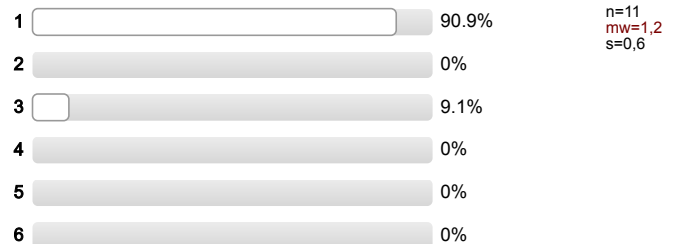

Zu optimieren wäre an der Veranstaltung (Mehrfachnennungen sind möglich):

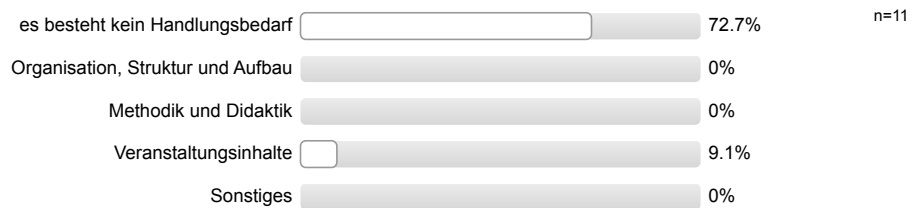

# Profillinie

Teilbereich: **Medizin**

Name der/des Lehrenden: **Prof. Dr. Gert Krischak**

Titel der Lehrveranstaltung: **Q 12: Rehabilitation (Blockpraktikum) - Klinik Schwabenland, Isny-Neutrauchburg**  
(Name der Umfrage)

Verwendete Werte in der Profillinie: Mittelwert

## Rahmenbedingungen der Lehrveranstaltung



## Organisation, Struktur und Aufbau der Lehrveranstaltung

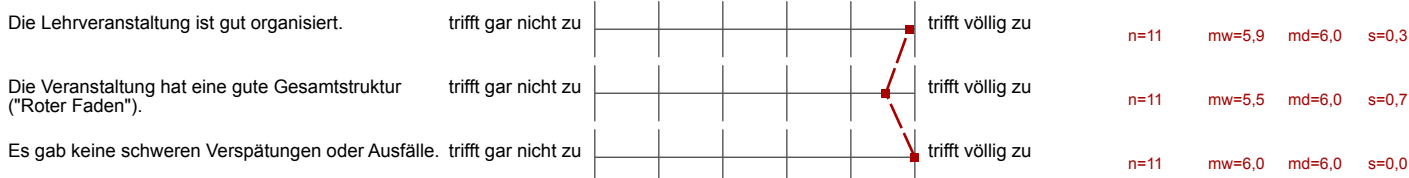

## Lehregagement der an der Lehrveranstaltung beteiligten Dozierenden

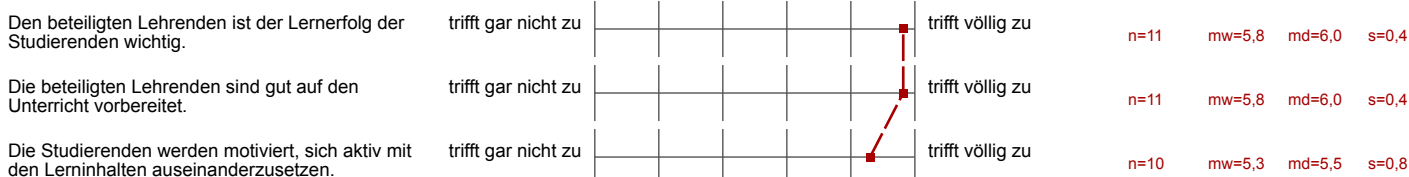

## Lernziele und Lerninhalte der Lehrveranstaltung

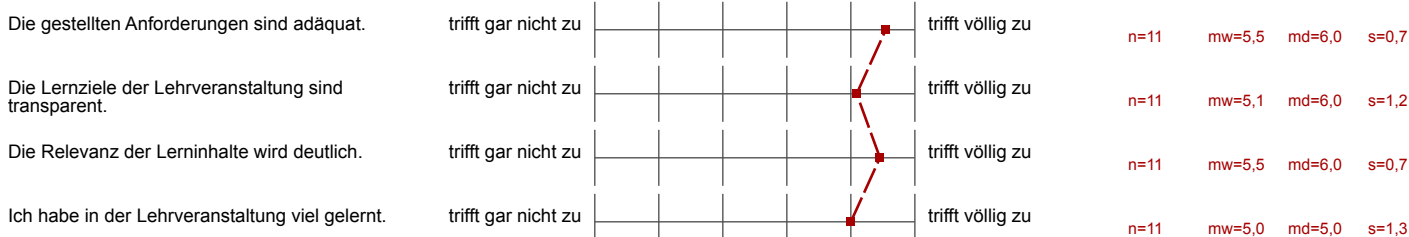

## Didaktische Umsetzung

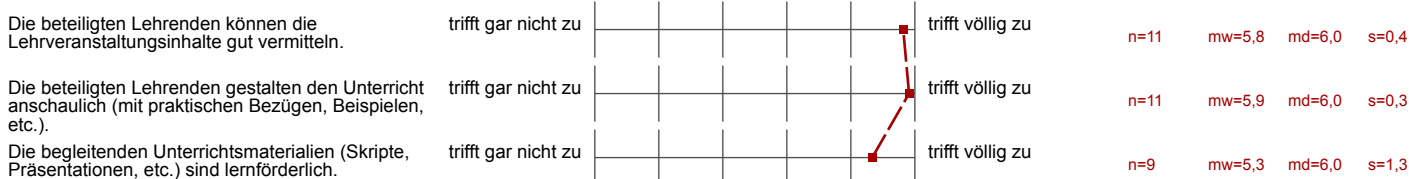

## Auswertungsteil der offenen Fragen

---

### Lob, Kritik und Verbesserungsvorschläge

Im Folgenden haben Sie die Möglichkeit, konkrete Verbesserungsvorschläge zu nennen (ggf. Bezug zu einzelnen Dozierenden nehmen).

- Es wäre schön gewesen, den Tagesplan schon vorab auf Moodle einsehen zu können, bzw. auch zu wissen um welchen Sport es sich handelt.  
Ein paar zusätzliche Infos: Wie wird man Rehamediziner, wie sieht der Alltag aus etc. wären auch ganz gut gewesen.
- Mehr Wissensvermittlung wäre möglich, wenn man schon extra anreist und den ganzen Tag dort ist.

Im Folgenden haben Sie die Möglichkeit, Lob zu äußern (ggf. Bezug zu einzelnen Dozierenden nehmen).

- Mir hat der Tag sehr gut gefallen. Die Patienten waren spannend, das Essen war sehr lecker und der Tag abwechslungsreich gestaltet.  
Ich finde Kardiologie spannend und dachte bisher, dass ich nur die Wahl zwischen Krankenhaus und einer Praxis habe, jetzt bin ich von der Idee ganz angetan, nach dem Facharzt in einer kardiologische Reha tätig zu sein.
- Nicht die "klassischen" Herzpatienten bei den Vorstellungen, gutes Essen und eine sehr nette und fachlich kompetente Betreuung!
- Sehr gute Seminare und ein schöner Überblick über die Kardio-Reha. Dazu ein sehr freundlicher Empfang und gute Verpflegung. Nichts zu beanstanden, es war ein sehr lehrreicher Ausflug!
- Sehr nette Betreuung.
- Vielen Dank für die Organisation der Anreise!
- Vielen Dank für die gute Organisation der Veranstaltung (inklusive Busanfahrt) und das reichhaltige Essen über den ganzen Tag! :)
- War ein toller Tag, gutes Essen, außergewöhnliche Patienten, guter Einblick in die Reha.

# Q 12: Rehabilitation (Blockpraktikum) - Klinik Schwabenland, Isny-Neutrauchburg

Rücklauf = 12 Fragebögen

Prof. Dr. Gert Krischak

